

Datenblatt LX 1907

LORO-X DUOSTREAM® Distant Kaskadenentwässerung für Dachterrasse Verlegung in der Wärmedämmung

Hauptentwässerung

Freispiegelströmung

Silent

Abfluss:	bis max. 3,8 l/s
Wasserhöhe:	35 mm
Eingrifftiefe:	-
Nennweite:	DN 100
LX-Nummer:	LX 1907
Wehrhöhe:	0 mm
Haube:	belüftet
Falleitung:	belüftet
Falleitungshöhe:	min. 2,5 m
Entwässerung:	in Grundleitung
Flanschform:	Klemmflansch

Abfluss von Dachterrasse

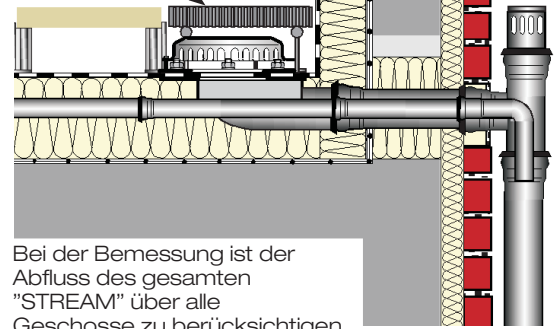

Bei der Bemessung ist der Abfluss des gesamten "STREAM" über alle Geschosse zu berücksichtigen

LX 1907 Stückliste

1 x Art.-Nr. 13441.BDOX Kaskadenablauf Dachterrasse
 1 x Art.-Nr. 13235.100X, Schiebeflansch
 1 x Art.-Nr. 01401.100X Rohr mit einer Muffe
 1 x Art.-Nr. 01401.050X Rohr mit einer Muffe
 1 x Art.-Nr. 13500.100X Abzweig mit Bogen

1 x Art.-Nr. 13217.100X Belüftungsstück
 1 x Art.-Nr. 13429.DCBX, Umlenkung Dachterrasse
 4 x Art.-Nr. 00911.050X Dichtelemente
 2 x Art.-Nr. 00911.100X Dichtelemente
 1 x Art.-Nr. 00986.000X Gleitmittel

hQ - Abflusskurve

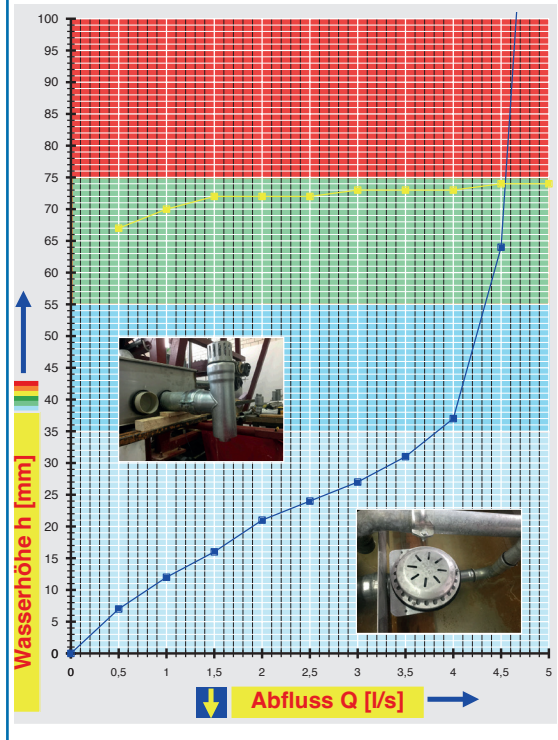

Systemleistung

CAD

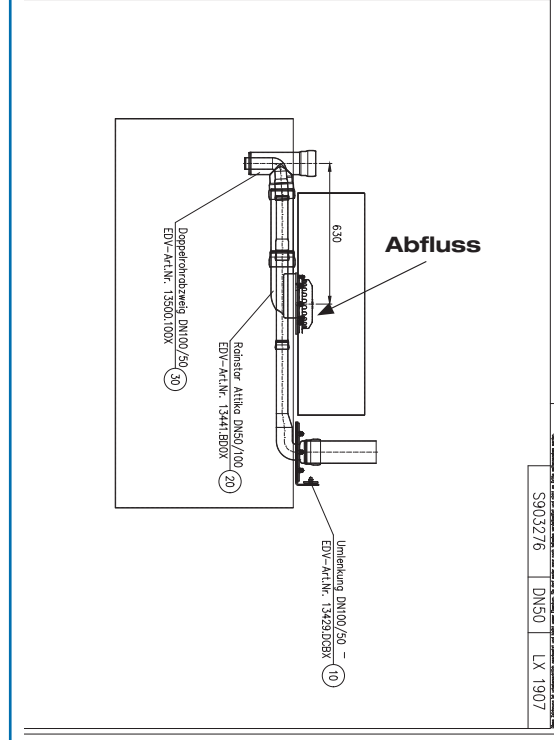

Systemform

Wasserhöhe	mm	10	15	20	25	30	35	40	45	50	55	60	65	70	75	80	85
Abfluss	l/s	0,8	1,4	1,9	2,6	3,4	3,8	4,0	4,1	4,2	4,3	4,4	5,0	5,0	5,0	5,0	5,0

Für Verlegung der Sammelleitung in der Wärmedämmung

LX1907-4X

Serie 88

**LORO-X DUOSTREAM®-Distant
Mehrgeschossablauf**

Entwässerung der Dachterrasse (DN 100)
Durchleitung der oberen Etagen (DN 50)
Art.-Nr. 13441.BD0X
Gewicht: 6,7 kg

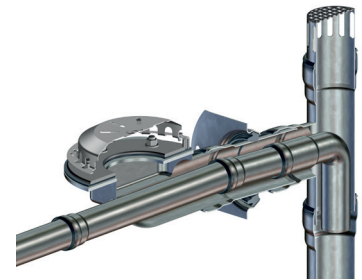
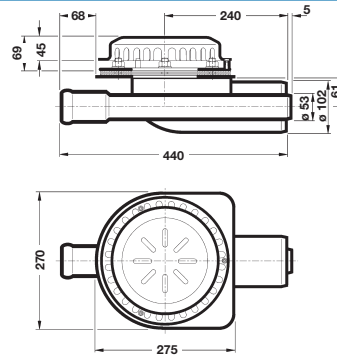

LORO-Abzweig mit Bogen - Rohr in Rohr-

- für LORO-X Haupt-Not-Kombi Attikaentwässerung -
Stahl, feuerverzinkt, DN 100/50

Art.-Nr. 13500.100X
Gewicht: 3,1 kg



Art.-Nr. 13550.100X

Gewicht: 2,6 kg
kurze Ausführung,
geringer Abstand zur Attika



**LORO-X Belüftungsstück
mit Lochblech**

- für LORO-X Haupt-Not-Kombi Attikaentwässerung
Stahl, feuerverzinkt, DN 100

Art.-Nr. 13217.100X
Gewicht: 0,7 kg



**LORO-DUOSTREAM®
Umlenkungsformstück**

- von Falleitung (DN 100) in Verzug
über Dachterrasse,
Stahl, feuerverzinkt, DN 100/50

Klemmflansch 45°
Art.-Nr. 13430.DCBX
Gewicht: 7,0 kg

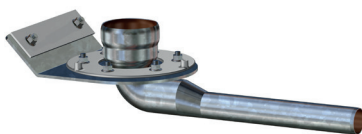

**LORO-DUOSTREAM®
Umlenkungsformstück**

- von Falleitung (DN 100) in Verzug
über Dachterrasse,
Stahl, feuerverzinkt, DN 100/50

Klemmflansch 90°
Art.-Nr. 13429.DCBX
Gewicht: 6,4 kg

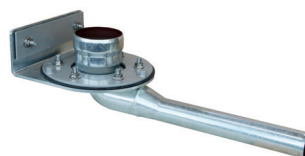

LORO-X Rohr mit einer Muffe,

Stahl, feuerverzinkt
250 mm lang
Art.-Nr. 01401.050X
Art.-Nr. 01401.100X



LORO-Dichtelemente

Art.-Nr. 00911.050X
Art.-Nr. 00911.100X